

Røde øyne 2

Dette er den enkleste måten å fjerne røde øyne på. Poenget er å "fange" det røde området på begge øynene samtidig. Det sparer arbeid, men det er viktig at det ikke er flere områder med samme rødfarge i bildet.



Det første du gjør er å zoome kraftig inn.



Gå til **Menyer**, velg **Lag**.

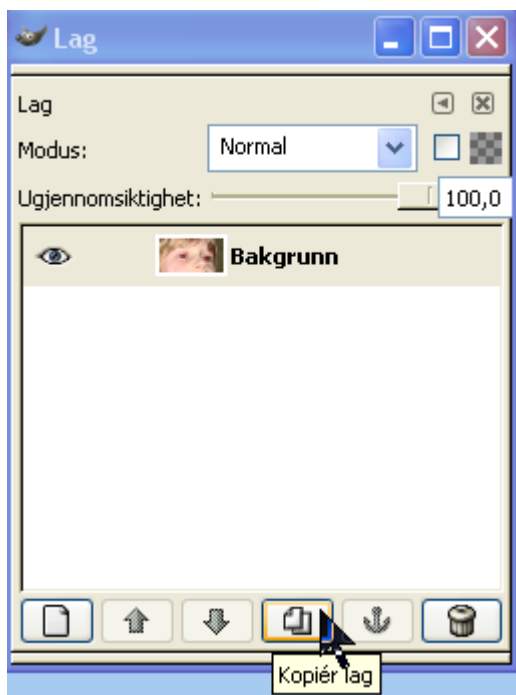

Du får opp dialogboksen for lag.

Trykk på **Kopier lag**.

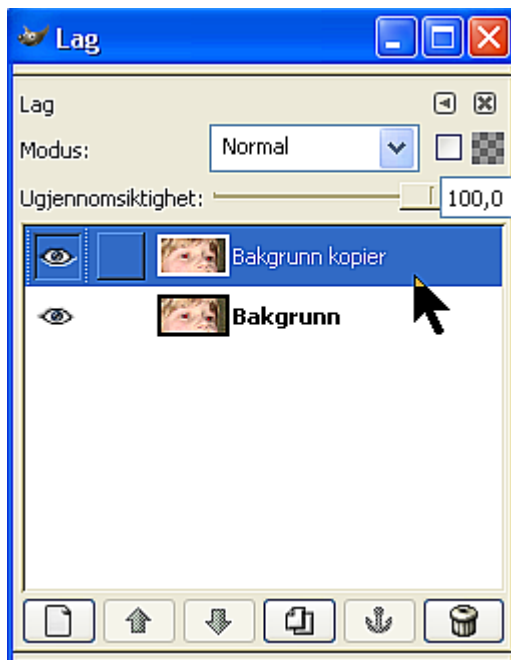

Velg bakrunnslaget ved å trykke på det.

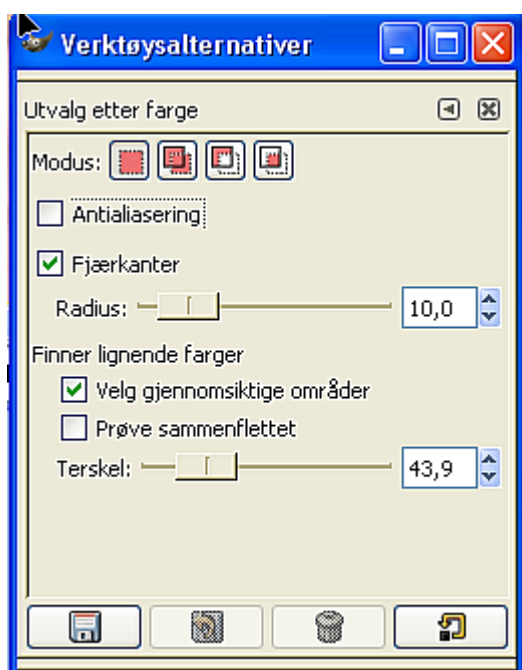

Gå til verktøymenyen
dobbelklikk på



(fargevelgeren)

Du får opp
verktøysalternativene. (Pass
på at fjærkanter er huket av
for å få opp radius.)

Her må du eksperimentere
til du finner det som fanger
rødfargen. Dette er et bra
utgangspunkt.



Trykk så på pupillen. Prøv
begge. Gå tilbake til
verktøysalternativet for
fargevelgeren eller gå til
menyen over bildet, trykk
Velg og **Øk** hvis du ikke
fanger nok av det røde.

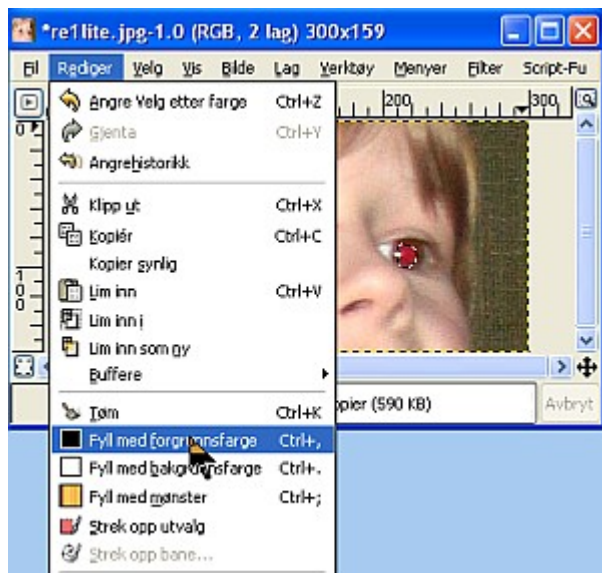

Gå til **Rediger** velg **Fyll med forgrunnsfarge** (svart).



Før du lagrer bør du gå tilbake til **Lag**, velg **Flett sammen lag**.



Trykk **Shift + Ctrl + A** for å velge bort utvalget (sirklene).

Bildet er ferdig og kan lagres.

Husk at dette er en kraftig forstørrelse. Selv om det er spor av det røde vil det ikke vises på bildet.