

## Justere farge

Hvis et bilde er for lyst eller mørkt, har lite kontrast eller et fargestikk, bør man justere litt. GIMP gir deg mange muligheter til dette.

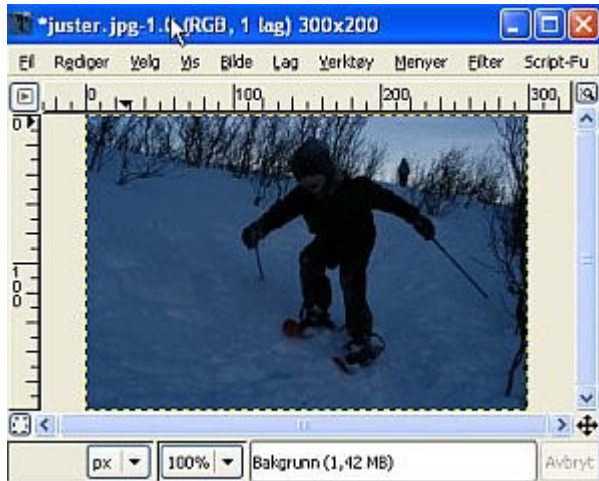

Dette bildet er tatt under mørketiden og har et stygt fargestikk. Det må vi forbedre.

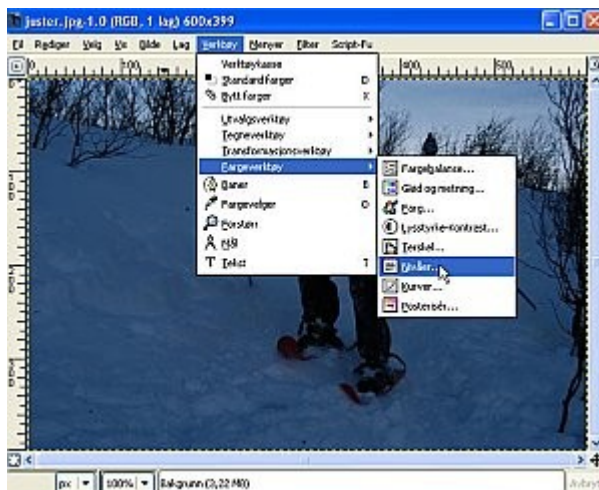

Den enkleste måten er å velge nivåer. Gå til menylinjen, velg verktøy og så nivåer.

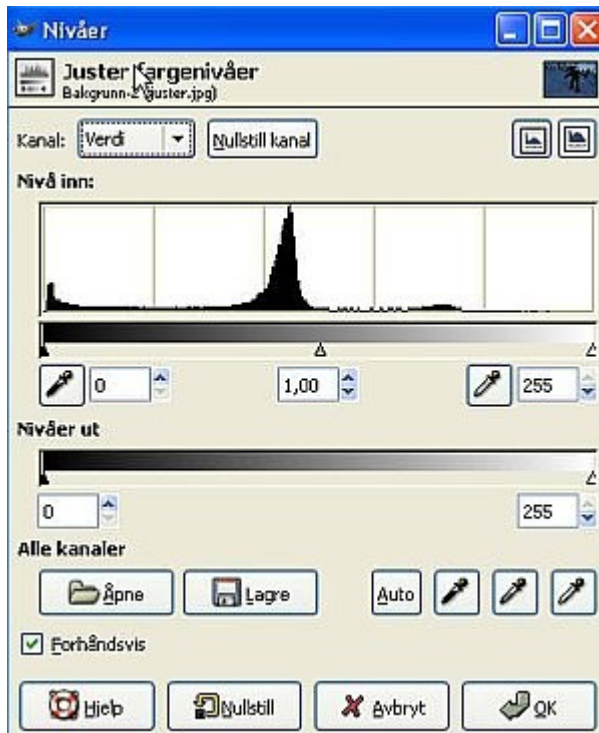

Slik ser dialogboksen ut for nivåer. Vi ser et histogram, en kurve som forteller oss hvordan tonene i bildet er fordelt.

Det enkleste, og det som oftest fungerer, er å velge auto.

Da ordner GIMP nivåene slik programmet mener det bør være.

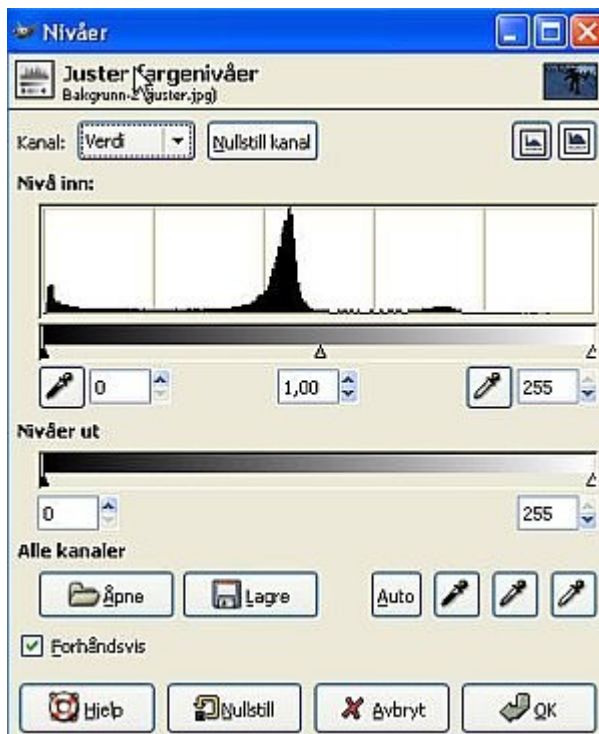

Er du ikke fornøyd med Auto, må du skyve nivåene sammen. Under histogrammet ligger det tre trekanter. Dette er en skyvekontroll for nivåene. Man har en trekant for de lyse tonene (til høyre), mellomtonene og til slutt, de mørke partiene i bildet (til venstre)

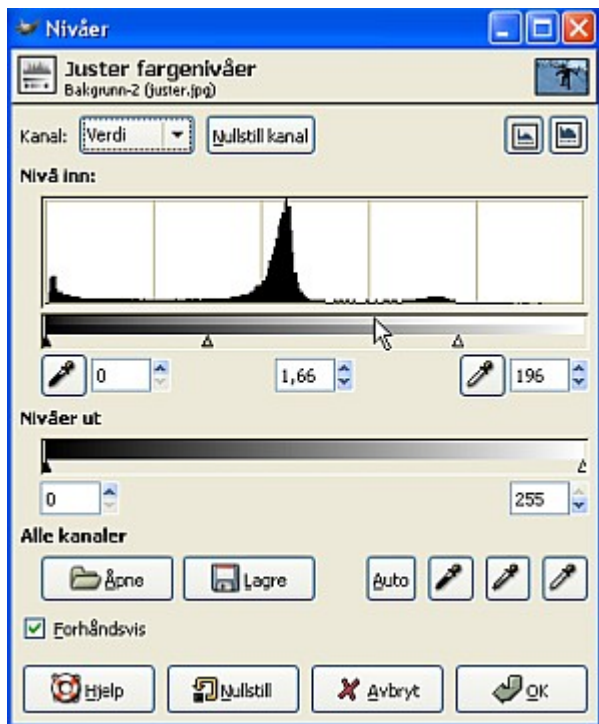

Vi ser at histogrammets kurver er helt flate der de lyse partiene i bildet ligger, til høyre. Bildet mangler detaljer i høylyset. Man drar trekanten for høylysene mot midten til der histogrammet forteller oss at bildets nivåer begynner. Så drar man trekanten i midten, den som bestemmer verdien av mellomtonene litt til høyre. Til slutt bør man dra trekanten for de mørke partiene litt til venstre. Alle trekantene skal ligge innenfor kurvene i histogrammet. Trykk på ok når du er fornøyd



Bildet er blitt betraktelig mye lysere og fargestikket er blitt mindre.